ПРОИЗВОДСТВО СПОРТИВНОЙ ФОРМЫ ДЛЯ КОМАНД НА ЗАКАЗ

SKR_001

BC_53_306.1

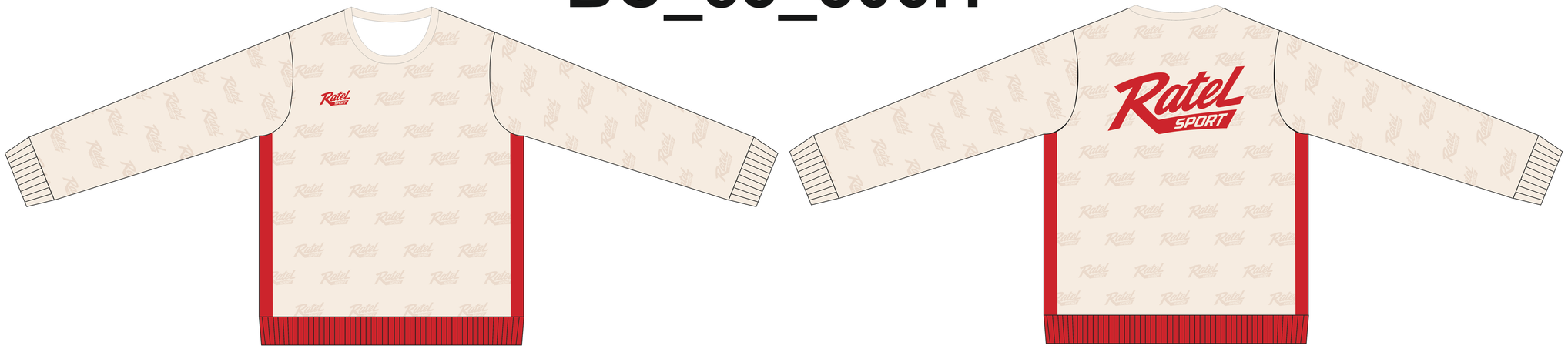

BC_73_321.1

65 мм

32 мм

ТРЕБОВАНИЯ ПО ПОДГОТОВКЕ МАКЕТА К ПЕЧАТИ ОДЕЖДА

- РЕКОМЕНДУЕТСЯ ИСПОЛЬЗОВАТЬ КОНТУР ЛЕКАЛ КАК ОБТРАВОЧНУЮ МАСКУ(POWERCLIP).
- ВСЕ ЦВЕТА ДОЛЖНЫ БЫТЬ ПЕРЕВЕДЕНЫ В CMYK.
- ЭФФЕКТ ПРОЗРАЧНОСТИ, НАЛОЖЕНИЯ И ТЕКСТУРА С БОЛЬШИМ КОЛИЧЕСТВОМ ДЕТАЛЕЙ ДОЛЖНЫ БЫТЬ ПЕРЕВЕДЕНЫ В РАСТР, РАЗРЕШЕНИЕ РАСТРОВЫХ ИЗОБРАЖЕНИЙ НЕ БОЛЕЕ 150 DPI.
- ТЕКСТ КОТОРЫЙ НЕ ПОДРАЗУМЕВАЕТ ДАЛЬНЕЙШЕЕ РЕДАКТИРОВАНИЕ, ДОЛЖЕН БЫТЬ ПЕРЕВЕДЁН В "КРИВЫЕ".
- ЕСЛИ В МАКЕТЕ ПРЕДПОЛАГАЮТСЯ ИЗМЕНЕНИЯ В ТЕКСТЕ (НОМЕРА, ФАМИЛИИ,ИТД) НЕОБХОДИМО ПРИКРЕПЛЯТЬ ФАЙЛ С ШРИФТОМ В ФОРМАТЕ TTF.
- К ИСХОДНЫМ МАКЕТАМ НЕОБХОДИМО ПРИКЛАДЫВАТЬ ПРЕВЬЮ В СОБРАННОМ ВИДЕ.

- ПРИСЛАННЫЙ МАКЕТ В РАБОТУ ПОДРАЗУМЕВАЕТ ЧТО, ВЫ ОЗНАКОМЛЕНЫ С НАШИМИ ТРЕБОВАНИЯМИ.
- СОБЛЮДЕНИЕ ТРЕБОВАНИЙ ПОЗВОЛЯЕТ ОПЕРАТИВНЕЙ ВЫПОЛНИТЬ ЗАКАЗ И ПОЛУЧИТЬ ПРЕДСКАЗУЕМЫЙ РЕЗУЛЬТАТ.
- ПРЕТЕНЗИИ ПО БРАКУ СВЯЗНЫЕ С НЕ СОБЛЮДЕНИЕМ НАШИХ ТРЕБОВАНИЯМИ - НЕ ПРИНИМАЮТСЯ.

ПРОИЗВОДСТВО СПОРТИВНОЙ ФОРМЫ ДЛЯ КОМАНД НА ЗАКАЗ

SKR_002

BC_53_306.2

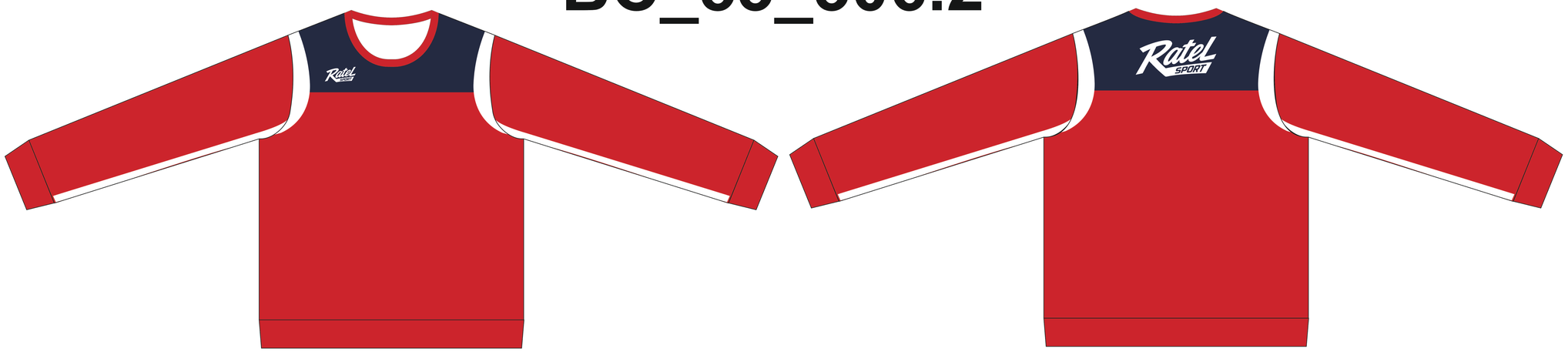

BC_73_321.2

65 мм

32 мм

ТРЕБОВАНИЯ ПО ПОДГОТОВКЕ МАКЕТА К ПЕЧАТИ ОДЕЖДА

- РЕКОМЕНДУЕТСЯ ИСПОЛЬЗОВАТЬ КОНТУР ЛЕКАЛ КАК ОБТРАВОЧНУЮ МАСКУ(POWERCLIP).
- ВСЕ ЦВЕТА ДОЛЖНЫ БЫТЬ ПЕРЕВЕДЕНЫ В CMYK.
- ЭФФЕКТ ПРОЗРАЧНОСТИ, НАЛОЖЕНИЯ И ТЕКСТУРА С БОЛЬШИМ КОЛИЧЕСТВОМ ДЕТАЛЕЙ ДОЛЖНЫ БЫТЬ ПЕРЕВЕДЕНЫ В РАСТР, РАЗРЕШЕНИЕ РАСТРОВЫХ ИЗОБРАЖЕНИЙ НЕ БОЛЕЕ 150 DPI.
- ТЕКСТ КОТОРЫЙ НЕ ПОДРАЗУМЕВАЕТ ДАЛЬНЕЙШЕЕ РЕДАКТИРОВАНИЕ, ДОЛЖЕН БЫТЬ ПЕРЕВЕДЁН В "КРИВЫЕ".
- ЕСЛИ В МАКЕТЕ ПРЕДПОЛАГАЮТСЯ ИЗМЕНЕНИЯ В ТЕКСТЕ (НОМЕРА, ФАМИЛИИ,ИТД) НЕОБХОДИМО ПРИКРЕПЛЯТЬ ФАЙЛ С ШРИФТОМ В ФОРМАТЕ TTF.
- К ИСХОДНЫМ МАКЕТАМ НЕОБХОДИМО ПРИКЛАДЫВАТЬ ПРЕВЬЮ В СОБРАННОМ ВИДЕ.
- ПРИСЛАННЫЙ МАКЕТ В РАБОТУ ПОДРАЗУМЕВАЕТ ЧТО, ВЫ ОЗНАКОМЛЕНЫ С НАШИМИ ТРЕБОВАНИЯМИ.
- СОБЛЮДЕНИЕ ТРЕБОВАНИЙ ПОЗВОЛЯЕТ ОПЕРАТИВНЕЙ ВЫПОЛНИТЬ ЗАКАЗ И ПОЛУЧИТЬ ПРЕДСКАЗУЕМЫЙ РЕЗУЛЬТАТ.
- ПРЕТЕНЗИИ ПО БРАКУ СВЯЗЫЕ С НЕ СОБЛЮДЕНИЕМ НАШИХ ТРЕБОВАНИЯМИ - НЕ ПРИНИМАЮТСЯ.

ПРОИЗВОДСТВО СПОРТИВНОЙ ФОРМЫ ДЛЯ КОМАНД НА ЗАКАЗ

SKR_003

BC_53_303.1

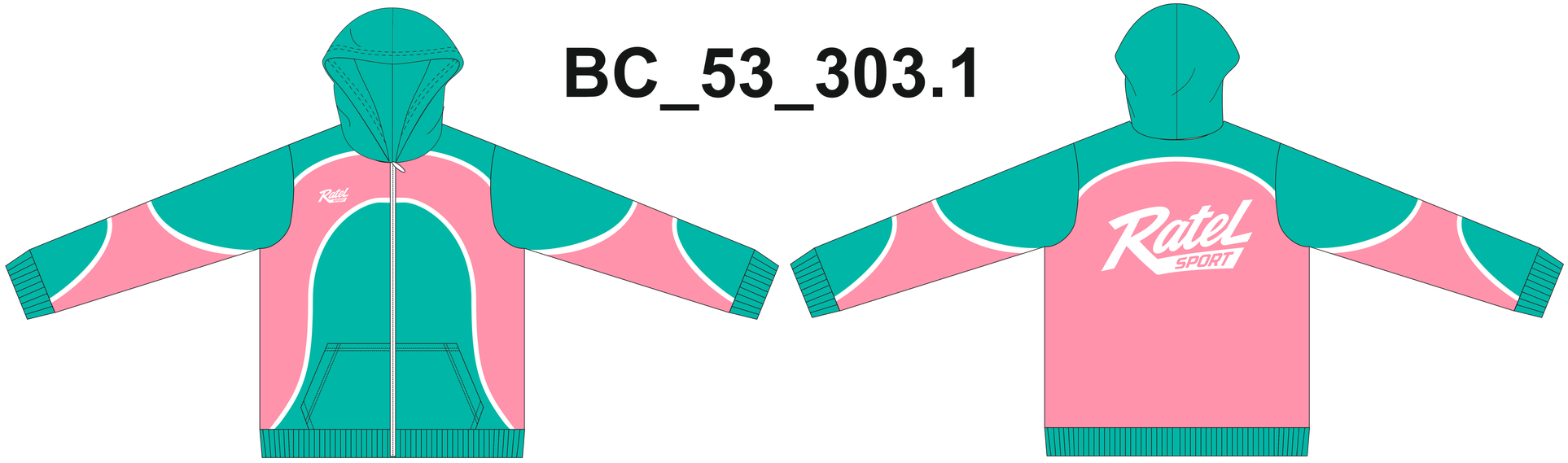

BC_73_321.1

65 мм

32 мм

ТРЕБОВАНИЯ ПО ПОДГОТОВКЕ МАКЕТА К ПЕЧАТИ ОДЕЖДА

- РЕКОМЕНДУЕТСЯ ИСПОЛЬЗОВАТЬ КОНТУР ЛЕКАЛ КАК ОБТРАВОЧНУЮ МАСКУ(POWERCLIP).
- ВСЕ ЦВЕТА ДОЛЖНЫ БЫТЬ ПЕРЕВЕДЕНЫ В CMYK.
- ЭФФЕКТ ПРОЗРАЧНОСТИ, НАЛОЖЕНИЯ И ТЕКСТУРА С БОЛЬШИМ КОЛИЧЕСТВОМ ДЕТАЛЕЙ ДОЛЖНЫ БЫТЬ ПЕРЕВЕДЕНЫ В РАСТР, РАЗРЕШЕНИЕ РАСТРОВЫХ ИЗОБРАЖЕНИЙ НЕ БОЛЕЕ 150 DPI.
- ТЕКСТ КОТОРЫЙ НЕ ПОДРАЗУМЕВАЕТ ДАЛЬНЕЙШЕЕ РЕДАКТИРОВАНИЕ, ДОЛЖЕН БЫТЬ ПЕРЕВЕДЁН В "КРИВЫЕ".
- ЕСЛИ В МАКЕТЕ ПРЕДПОЛАГАЮТСЯ ИЗМЕНЕНИЯ В ТЕКСТЕ (НОМЕРА, ФАМИЛИИ,ИТД) НЕОБХОДИМО ПРИКРЕПЛЯТЬ ФАЙЛ С ШРИФТОМ В ФОРМАТЕ TTF.
- К ИСХОДНЫМ МАКЕТАМ НЕОБХОДИМО ПРИКЛАДЫВАТЬ ПРЕВЬЮ В СОБРАННОМ ВИДЕ.

- ПРИСЛАННЫЙ МАКЕТ В РАБОТУ ПОДРАЗУМЕВАЕТ ЧТО, ВЫ ОЗНАКОМЛЕНЫ С НАШИМИ ТРЕБОВАНИЯМИ.
- СОБЛЮДЕНИЕ ТРЕБОВАНИЙ ПОЗВОЛЯЕТ ОПЕРАТИВНЕЙ ВЫПОЛНИТЬ ЗАКАЗ И ПОЛУЧИТЬ ПРЕДСКАЗУЕМЫЙ РЕЗУЛЬТАТ.
- ПРЕТЕНЗИИ ПО БРАКУ СВЯЗНЫЕ С НЕ СОБЛЮДЕНИЕМ НАШИХ ТРЕБОВАНИЯМИ - НЕ ПРИНИМАЮТСЯ.

ПРОИЗВОДСТВО СПОРТИВНОЙ ФОРМЫ ДЛЯ КОМАНД НА ЗАКАЗ

SKR_004

BC_53_303.2

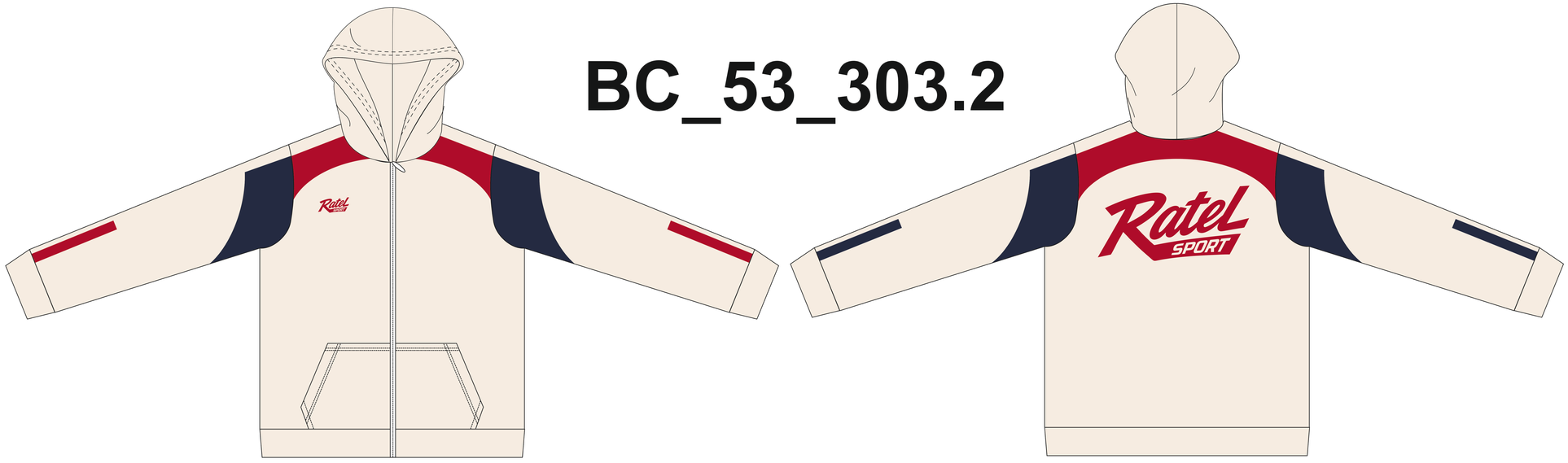

BC_73_321.2

65 мм

32 мм

ТРЕБОВАНИЯ ПО ПОДГОТОВКЕ МАКЕТА К ПЕЧАТИ ОДЕЖДА

- РЕКОМЕНДУЕТСЯ ИСПОЛЬЗОВАТЬ КОНТУР ЛЕКАЛ КАК ОБТРАВОЧНУЮ МАСКУ(POWERCLIP).
- ВСЕ ЦВЕТА ДОЛЖНЫ БЫТЬ ПЕРЕВЕДЕНЫ В CMYK.
- ЭФФЕКТ ПРОЗРАЧНОСТИ, НАЛОЖЕНИЯ И ТЕКСТУРА С БОЛЬШИМ КОЛИЧЕСТВОМ ДЕТАЛЕЙ ДОЛЖНЫ БЫТЬ ПЕРЕВЕДЕНЫ В РАСТР, РАЗРЕШЕНИЕ РАСТРОВЫХ ИЗОБРАЖЕНИЙ НЕ БОЛЕЕ 150 DPI.
- ТЕКСТ КОТОРЫЙ НЕ ПОДРАЗУМЕВАЕТ ДАЛЬНЕЙШЕЕ РЕДАКТИРОВАНИЕ, ДОЛЖЕН БЫТЬ ПЕРЕВЕДЁН В “КРИВЫЕ”.
- ЕСЛИ В МАКЕТЕ ПРЕДПОЛАГАЮТСЯ ИЗМЕНЕНИЯ В ТЕКСТЕ (НОМЕРА, ФАМИЛИИ,ИТД) НЕОБХОДИМО ПРИКРЕПЛЯТЬ ФАЙЛ С ШРИФТОМ В ФОРМАТЕ TTF.
- К ИСХОДНЫМ МАКЕТАМ НЕОБХОДИМО ПРИКЛАДЫВАТЬ ПРЕВЬЮ В СОБРАННОМ ВИДЕ.

- ПРИСЛАННЫЙ МАКЕТ В РАБОТУ ПОДРАЗУМЕВАЕТ ЧТО, ВЫ ОЗНАКОМЛЕНЫ С НАШИМИ ТРЕБОВАНИЯМИ.
- СОБЛЮДЕНИЕ ТРЕБОВАНИЙ ПОЗВОЛЯЕТ ОПЕРАТИВНЕЙ ВЫПОЛНИТЬ ЗАКАЗ И ПОЛУЧИТЬ ПРЕДСКАЗУЕМЫЙ РЕЗУЛЬТАТ.
- ПРЕТЕНЗИИ ПО БРАКУ СВЯЗНЫЕ С НЕ СОБЛЮДЕНИЕМ НАШИХ ТРЕБОВАНИЯМИ - НЕ ПРИНИМАЮТСЯ.

ПРОИЗВОДСТВО СПОРТИВНОЙ ФОРМЫ ДЛЯ КОМАНД НА ЗАКАЗ

SKR_005

BC_53_309.1

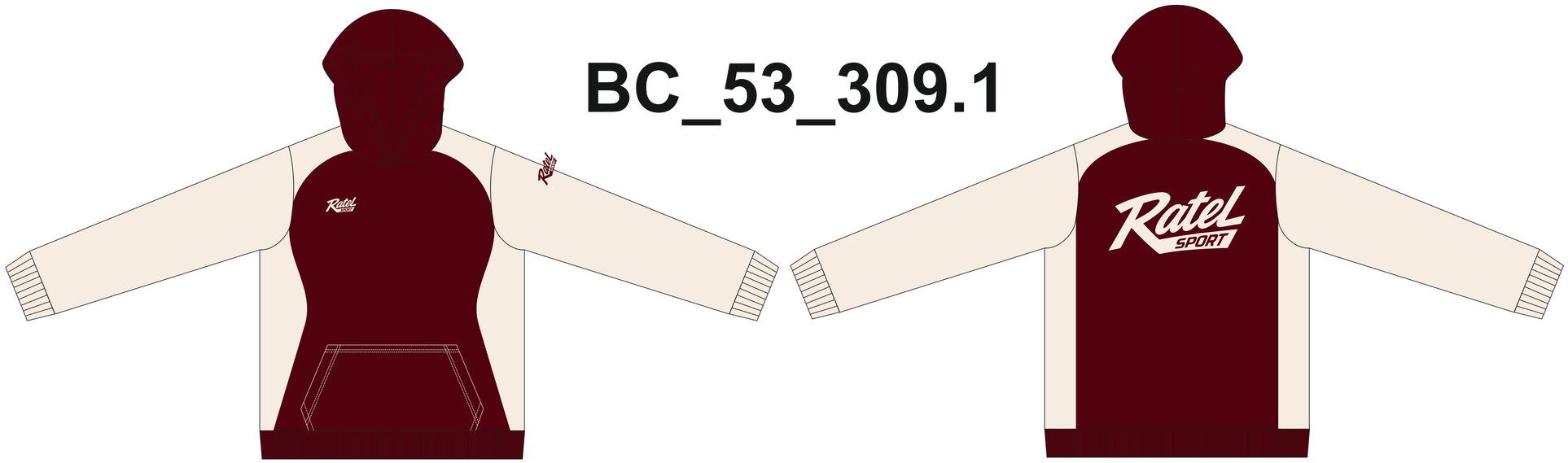

BC_73_304.1

65 мм

32 мм

ТРЕБОВАНИЯ ПО ПОДГОТОВКЕ МАКЕТА К ПЕЧАТИ ОДЕЖДА

- РЕКОМЕНДУЕТСЯ ИСПОЛЬЗОВАТЬ КОНТУР ЛЕКАЛ КАК ОБТРАВОЧНУЮ МАСКУ(POWERCLIP).
- ВСЕ ЦВЕТА ДОЛЖНЫ БЫТЬ ПЕРЕВЕДЕНЫ В CMYK.
- ЭФФЕКТ ПРОЗРАЧНОСТИ, НАЛОЖЕНИЯ И ТЕКСТУРА С БОЛЬШИМ КОЛИЧЕСТВОМ ДЕТАЛЕЙ ДОЛЖНЫ БЫТЬ ПЕРЕВЕДЕНЫ В РАСТР, РАЗРЕШЕНИЕ РАСТРОВЫХ ИЗОБРАЖЕНИЙ НЕ БОЛЕЕ 150 DPI.
- ТЕКСТ КОТОРЫЙ НЕ ПОДРАЗУМЕВАЕТ ДАЛЬНЕЙШЕЕ РЕДАКТИРОВАНИЕ, ДОЛЖЕН БЫТЬ ПЕРЕВЕДЁН В "КРИВЫЕ".
- ЕСЛИ В МАКЕТЕ ПРЕДПОЛАГАЮТСЯ ИЗМЕНЕНИЯ В ТЕКСТЕ (НОМЕРА, ФАМИЛИИ,И.Т.Д) НЕОБХОДИМО ПРИКРЕПЛЯТЬ ФАЙЛ С ШРИФТОМ В ФОРМАТЕ TTF.
- К ИСХОДНЫМ МАКЕТАМ НЕОБХОДИМО ПРИКЛАДЫВАТЬ ПРЕВЬЮ В СОБРАННОМ ВИДЕ.

- ПРИСЛАННЫЙ МАКЕТ В РАБОТУ ПОДРАЗУМЕВАЕТ ЧТО, ВЫ ОЗНАКОМЛЕНЫ С НАШИМИ ТРЕБОВАНИЯМИ.
- СОБЛЮДЕНИЕ ТРЕБОВАНИЙ ПОЗВОЛЯЕТ ОПЕРАТИВНЕЙ ВЫПОЛНИТЬ ЗАКАЗ И ПОЛУЧИТЬ ПРЕДСКАЗУЕМЫЙ РЕЗУЛЬТАТ.
- ПРЕТЕНЗИИ ПО БРАКУ СВЯЗНЫЕ С НЕ СОБЛЮДЕНИЕМ НАШИХ ТРЕБОВАНИЯМИ - НЕ ПРИНИМАЮТСЯ.

ПРОИЗВОДСТВО СПОРТИВНОЙ ФОРМЫ ДЛЯ КОМАНД НА ЗАКАЗ

SKR_006

BC_53_309.2

BC_73_304.2

65 мм

32 мм

ТРЕБОВАНИЯ ПО ПОДГОТОВКЕ МАКЕТА К ПЕЧАТИ ОДЕЖДА

- РЕКОМЕНДУЕТСЯ ИСПОЛЬЗОВАТЬ КОНТУР ЛЕКАЛ КАК ОБТРАВОЧНУЮ МАСКУ(POWERCLIP).
- ВСЕ ЦВЕТА ДОЛЖНЫ БЫТЬ ПЕРЕВЕДЕНЫ В CMYK.
- ЭФФЕКТ ПРОЗРАЧНОСТИ, НАЛОЖЕНИЯ И ТЕКСТУРА С БОЛЬШИМ КОЛИЧЕСТВОМ ДЕТАЛЕЙ ДОЛЖНЫ БЫТЬ ПЕРЕВЕДЕНЫ В РАСТР, РАЗРЕШЕНИЕ РАСТРОВЫХ ИЗОБРАЖЕНИЙ НЕ БОЛЕЕ 150 DPI.
- ТЕКСТ КОТОРЫЙ НЕ ПОДРАЗУМЕВАЕТ ДАЛЬНЕЙШЕЕ РЕДАКТИРОВАНИЕ, ДОЛЖЕН БЫТЬ ПЕРЕВЕДЁН В "КРИВЫЕ".
- ЕСЛИ В МАКЕТЕ ПРЕДПОЛАГАЮТСЯ ИЗМЕНЕНИЯ В ТЕКСТЕ (НОМЕРА, ФАМИЛИИ,ИТД) НЕОБХОДИМО ПРИКРЕПЛЯТЬ ФАЙЛ С ШРИФТОМ В ФОРМАТЕ TTF.
- К ИСХОДНЫМ МАКЕТАМ НЕОБХОДИМО ПРИКЛАДЫВАТЬ ПРЕВЬЮ В СОБРАННОМ ВИДЕ.
- ПРИСЛАННЫЙ МАКЕТ В РАБОТУ ПОДРАЗУМЕВАЕТ ЧТО, ВЫ ОЗНАКОМЛЕНЫ С НАШИМИ ТРЕБОВАНИЯМИ.
- СОБЛЮДЕНИЕ ТРЕБОВАНИЙ ПОЗВОЛЯЕТ ОПЕРАТИВНЕЙ ВЫПОЛНИТЬ ЗАКАЗ И ПОЛУЧИТЬ ПРЕДСКАЗУЕМЫЙ РЕЗУЛЬТАТ.
- ПРЕТЕНЗИИ ПО БРАКУ СВЯЗНЫЕ С НЕ СОБЛЮДЕНИЕМ НАШИХ ТРЕБОВАНИЯМИ - НЕ ПРИНИМАЮТСЯ.

ПРОИЗВОДСТВО СПОРТИВНОЙ ФОРМЫ ДЛЯ КОМАНД НА ЗАКАЗ

SKR_007

BC_53_312.1

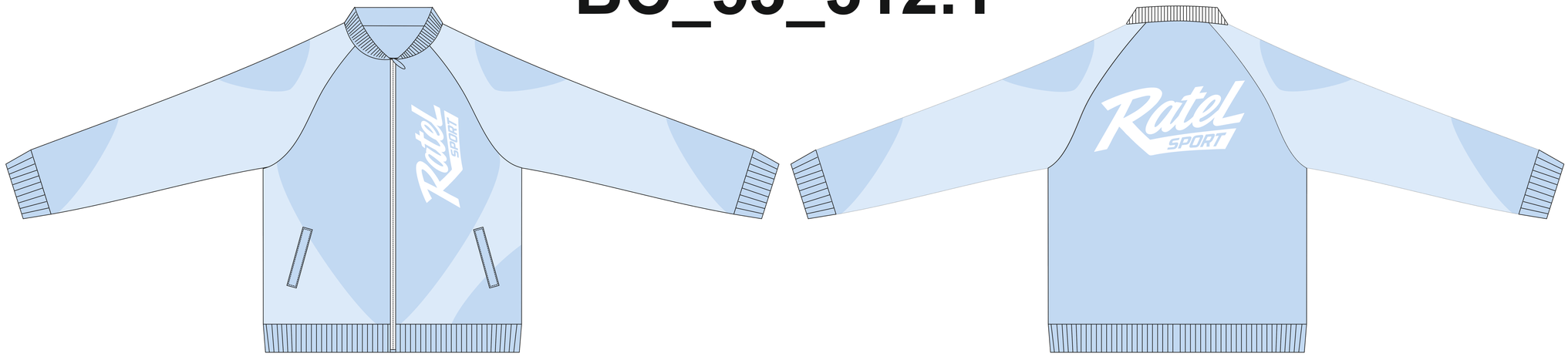

BC_73_304.1

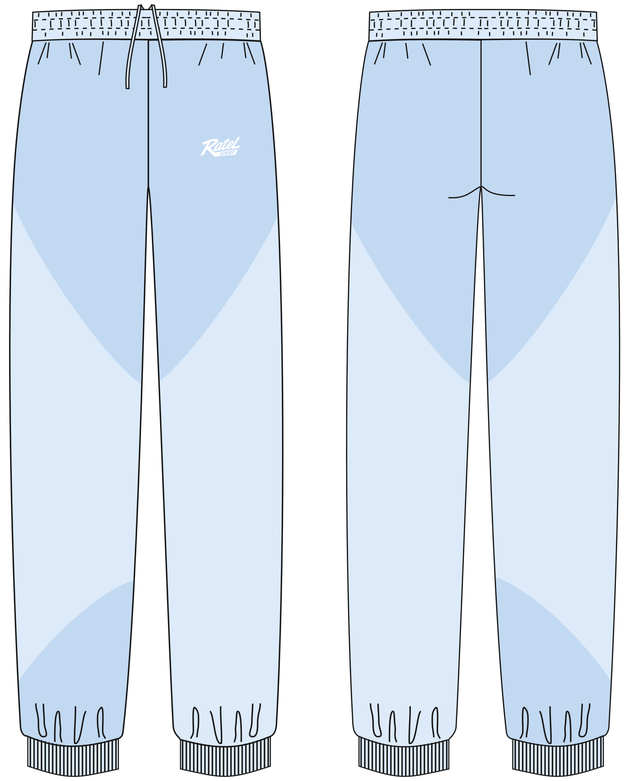

65 мм

32 мм

ТРЕБОВАНИЯ ПО ПОДГОТОВКЕ МАКЕТА К ПЕЧАТИ ОДЕЖДА

- РЕКОМЕНДУЕТСЯ ИСПОЛЬЗОВАТЬ КОНТУР ЛЕКАЛ КАК ОБТРАВОЧНУЮ МАСКУ(POWERCLIP).
- ВСЕ ЦВЕТА ДОЛЖНЫ БЫТЬ ПЕРЕВЕДЕНЫ В CMYK.
- ЭФФЕКТ ПРОЗРАЧНОСТИ, НАЛОЖЕНИЯ И ТЕКСТУРА С БОЛЬШИМ КОЛИЧЕСТВОМ ДЕТАЛЕЙ ДОЛЖНЫ БЫТЬ ПЕРЕВЕДЕНЫ В РАСТР, РАЗРЕШЕНИЕ РАСТРОВЫХ ИЗОБРАЖЕНИЙ НЕ БОЛЕЕ 150 DPI.
- ТЕКСТ КОТОРЫЙ НЕ ПОДРАЗУМЕВАЕТ ДАЛЬНЕЙШЕЕ РЕДАКТИРОВАНИЕ, ДОЛЖЕН БЫТЬ ПЕРЕВЕДЁН В "КРИВЫЕ".
- ЕСЛИ В МАКЕТЕ ПРЕДПОЛАГАЮТСЯ ИЗМЕНЕНИЯ В ТЕКСТЕ (НОМЕРА, ФАМИЛИИ,ИТД) НЕОБХОДИМО ПРИКРЕПЛЯТЬ ФАЙЛ С ШРИФТОМ В ФОРМАТЕ TTF.
- К ИСХОДНЫМ МАКЕТАМ НЕОБХОДИМО ПРИКЛАДЫВАТЬ ПРЕВЬЮ В СОБРАННОМ ВИДЕ.

- ПРИСЛАННЫЙ МАКЕТ В РАБОТУ ПОДРАЗУМЕВАЕТ ЧТО, ВЫ ОЗНАКОМЛЕНЫ С НАШИМИ ТРЕБОВАНИЯМИ.
- СОБЛЮДЕНИЕ ТРЕБОВАНИЙ ПОЗВОЛЯЕТ ОПЕРАТИВНЕЙ ВЫПОЛНИТЬ ЗАКАЗ И ПОЛУЧИТЬ ПРЕДСКАЗУЕМЫЙ РЕЗУЛЬТАТ.
- ПРЕТЕНЗИИ ПО БРАКУ СВЯЗЫЕ С НЕ СОБЛЮДЕНИЕМ НАШИХ ТРЕБОВАНИЯМИ - НЕ ПРИНИМАЮТСЯ.

BC_53_322.1

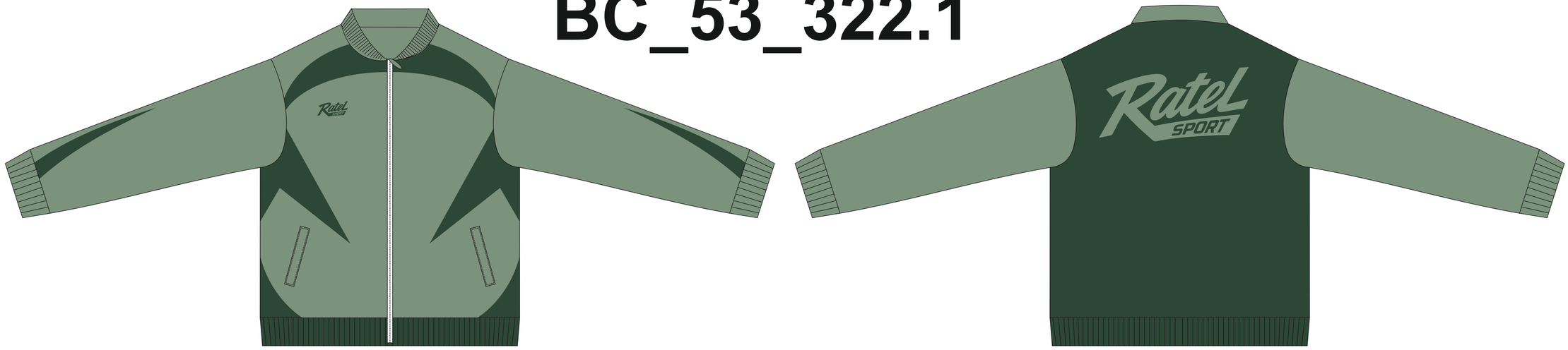

BC_73_304.1

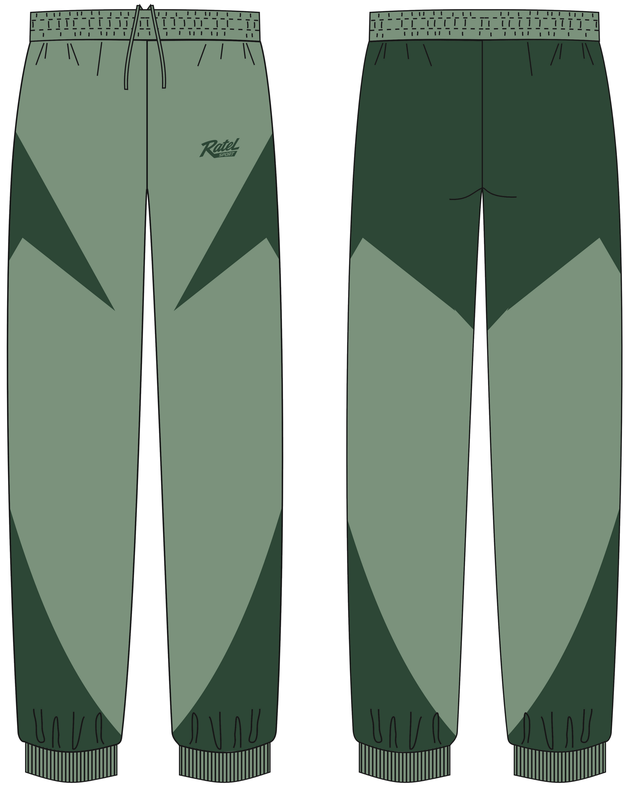

65 мм

32 мм

ТРЕБОВАНИЯ ПО ПОДГОТОВКЕ МАКЕТА К ПЕЧАТИ ОДЕЖДА

- РЕКОМЕНДУЕТСЯ ИСПОЛЬЗОВАТЬ КОНТУР ЛЕКАЛ КАК ОБТРАВОЧНУЮ МАСКУ(POWERCLIP).
- ВСЕ ЦВЕТА ДОЛЖНЫ БЫТЬ ПЕРЕВЕДЕНЫ В CMYK.
- ЭФФЕКТ ПРОЗРАЧНОСТИ, НАЛОЖЕНИЯ И ТЕКСТУРА С БОЛЬШИМ КОЛИЧЕСТВОМ ДЕТАЛЕЙ ДОЛЖНЫ БЫТЬ ПЕРЕВЕДЕНЫ В РАСТР, РАЗРЕШЕНИЕ РАСТРОВЫХ ИЗОБРАЖЕНИЙ НЕ БОЛЕЕ 150 DPI.
- ТЕКСТ КОТОРЫЙ НЕ ПОДРАЗУМЕВАЕТ ДАЛЬНЕЙШЕЕ РЕДАКТИРОВАНИЕ, ДОЛЖЕН БЫТЬ ПЕРЕВЕДЁН В "КРИВЫЕ".
- ЕСЛИ В МАКЕТЕ ПРЕДПОЛАГАЮТСЯ ИЗМЕНЕНИЯ В ТЕКСТЕ (НОМЕРА, ФАМИЛИИ,ИТД) НЕОБХОДИМО ПРИКРЕПЛЯТЬ ФАЙЛ С ШРИФТОМ В ФОРМАТЕ TTF.
- К ИСХОДНЫМ МАКЕТАМ НЕОБХОДИМО ПРИКЛАДЫВАТЬ ПРЕВЬЮ В СОБРАННОМ ВИДЕ.

- ПРИСЛАННЫЙ МАКЕТ В РАБОТУ ПОДРАЗУМЕВАЕТ ЧТО, ВЫ ОЗНАКОМЛЕНЫ С НАШИМИ ТРЕБОВАНИЯМИ.
- СОБЛЮДЕНИЕ ТРЕБОВАНИЙ ПОЗВОЛЯЕТ ОПЕРАТИВНЕЙ ВЫПОЛНИТЬ ЗАКАЗ И ПОЛУЧИТЬ ПРЕДСКАЗУЕМЫЙ РЕЗУЛЬТАТ.
- ПРЕТЕНЗИИ ПО БРАКУ СВЯЗЫЕ С НЕ СОБЛЮДЕНИЕМ НАШИХ ТРЕБОВАНИЯМИ - НЕ ПРИНИМАЮТСЯ.

ПРОИЗВОДСТВО СПОРТИВНОЙ ФОРМЫ ДЛЯ КОМАНД НА ЗАКАЗ

SKR_009

BC_73_304.1

65 мм

32 мм

ТРЕБОВАНИЯ ПО ПОДГОТОВКЕ МАКЕТА К ПЕЧАТИ ОДЕЖДА

- РЕКОМЕНДУЕТСЯ ИСПОЛЬЗОВАТЬ КОНТУР ЛЕКАЛ КАК ОБТРАВОЧНУЮ МАСКУ(POWERCLIP).
- ВСЕ ЦВЕТА ДОЛЖНЫ БЫТЬ ПЕРЕВЕДЕНЫ В CMYK.
- ЭФФЕКТ ПРОЗРАЧНОСТИ, НАЛОЖЕНИЯ И ТЕКСТУРА С БОЛЬШИМ КОЛИЧЕСТВОМ ДЕТАЛЕЙ ДОЛЖНЫ БЫТЬ ПЕРЕВЕДЕНЫ В РАСТР, РАЗРЕШЕНИЕ РАСТРОВЫХ ИЗОБРАЖЕНИЙ НЕ БОЛЕЕ 150 DPI.
- ТЕКСТ КОТОРЫЙ НЕ ПОДРАЗУМЕВАЕТ ДАЛЬНЕЙШЕЕ РЕДАКТИРОВАНИЕ, ДОЛЖЕН БЫТЬ ПЕРЕВЕДЁН В "КРИВЫЕ".
- ЕСЛИ В МАКЕТЕ ПРЕДПОЛАГАЮТСЯ ИЗМЕНЕНИЯ В ТЕКСТЕ (НОМЕРА, ФАМИЛИИ,ИТД) НЕОБХОДИМО ПРИКРЕПЛЯТЬ ФАЙЛ С ШРИФТОМ В ФОРМАТЕ TTF.
- К ИСХОДНЫМ МАКЕТАМ НЕОБХОДИМО ПРИКЛАДЫВАТЬ ПРЕВЬЮ В СОБРАННОМ ВИДЕ.
- ПРИСЛАННЫЙ МАКЕТ В РАБОТУ ПОДРАЗУМЕВАЕТ ЧТО, ВЫ ОЗНАКОМЛЕНЫ С НАШИМИ ТРЕБОВАНИЯМИ.
- СОБЛЮДЕНИЕ ТРЕБОВАНИЙ ПОЗВОЛЯЕТ ОПЕРАТИВНЕЙ ВЫПОЛНИТЬ ЗАКАЗ И ПОЛУЧИТЬ ПРЕДСКАЗУЕМЫЙ РЕЗУЛЬТАТ.
- ПРЕТЕНЗИИ ПО БРАКУ СВЯЗНЫЕ С НЕ СОБЛЮДЕНИЕМ НАШИХ ТРЕБОВАНИЯМИ - НЕ ПРИНИМАЮТСЯ.

ПРОИЗВОДСТВО СПОРТИВНОЙ ФОРМЫ
ДЛЯ КОМАНД НА ЗАКАЗ

SKR_010

BC_53_333.2

BC_73_304.2

65 мм

32 мм

ТРЕБОВАНИЯ ПО ПОДГОТОВКЕ МАКЕТА К ПЕЧАТИ ОДЕЖДА

- РЕКОМЕНДУЕТСЯ ИСПОЛЬЗОВАТЬ КОНТУР ЛЕКАЛ КАК ОБТРАВОЧНУЮ МАСКУ(POWERCLIP).
- ВСЕ ЦВЕТА ДОЛЖНЫ БЫТЬ ПЕРЕВЕДЕНЫ В CMYK.
- ЭФФЕКТ ПРОЗРАЧНОСТИ, НАЛОЖЕНИЯ И ТЕКСТУРА С БОЛЬШИМ КОЛИЧЕСТВОМ ДЕТАЛЕЙ ДОЛЖНЫ БЫТЬ ПЕРЕВЕДЕНЫ В РАСТР, РАЗРЕШЕНИЕ РАСТРОВЫХ ИЗОБРАЖЕНИЙ НЕ БОЛЕЕ 150 DPI.
- ТЕКСТ КОТОРЫЙ НЕ ПОДРАЗУМЕВАЕТ ДАЛЬНЕЙШЕЕ РЕДАКТИРОВАНИЕ, ДОЛЖЕН БЫТЬ ПЕРЕВЕДЁН В "КРИВЫЕ".
- ЕСЛИ В МАКЕТЕ ПРЕДПОЛАГАЮТСЯ ИЗМЕНЕНИЯ В ТЕКСТЕ (НОМЕРА, ФАМИЛИИ,ИТД) НЕОБХОДИМО ПРИКРЕПЛЯТЬ ФАЙЛ С ШРИФТОМ В ФОРМАТЕ TTF.
- К ИСХОДНЫМ МАКЕТАМ НЕОБХОДИМО ПРИКЛАДЫВАТЬ ПРЕВЬЮ В СОБРАННОМ ВИДЕ.
- ПРИСЛАННЫЙ МАКЕТ В РАБОТУ ПОДРАЗУМЕВАЕТ ЧТО, ВЫ ОЗНАКОМЛЕНЫ С НАШИМИ ТРЕБОВАНИЯМИ.
- СОБЛЮДЕНИЕ ТРЕБОВАНИЙ ПОЗВОЛЯЕТ ОПЕРАТИВНЕЙ ВЫПОЛНИТЬ ЗАКАЗ И ПОЛУЧИТЬ ПРЕДСКАЗУЕМЫЙ РЕЗУЛЬТАТ.
- ПРЕТЕНЗИИ ПО БРАКУ СВЯЗЫЕ С НЕ СОБЛЮДЕНИЕМ НАШИХ ТРЕБОВАНИЯМИ - НЕ ПРИНИМАЮТСЯ.